



COMUNE DI TRENTO



**POLIZIA LOCALE
TRENTO MONTE
BONDONE**

**CHIUSURA ZONE
E VIABILITA'**



COMUNE DI TRENTO



4^a Tappa*	Arco – Trento	giovedì, 23 aprile 2026
5^a Tappa**	Trento – Bolzano	venerdì, 24 aprile 2026



COMUNE DI TRENTO

In vista di quelli che saranno gli eventi che caratterizzeranno il Tour of The Alps che la città di Trento ospiterà con l'arrivo di tappa il giorno 23 aprile e con la partenza della tappa del 24 aprile, di seguito si presentano i provvedimenti adottati per regolamentare la chiusura delle zone e la viabilità in relazione alle gare organizzate.



COMUNE DI TRENTO



Giovedì 23 aprile 2026 **4ª Tappa: Arco Trento**

I concorrenti transiteranno sul territorio del nostro Comune in due momenti.

- ◆ Il primo è relativo al solo transito. Provenendo dal comune di Aldeno la corsa si dirige verso Vigolo Vattaro passando da Mattarello.
- ◆ Il secondo prevede l'entrata sul comune di Trento arrivando da Civezzano la corsa si conclude con l'arrivo di tappa in via Verdi a Trento.



COMUNE DI TRENTO



Giovedì 23 aprile 2026

4^a Tappa: Arco Trento

1° Passaggio

I concorrenti arriveranno da Aldeno per proseguire in direzione Vigolo Vattaro sul seguente percorso:

SP 20 loc Zendrana

Aldeno via Roma

SP 90 direzione Trento

Strada della Gottarda

Mattarello via Ponte Vecchio

Via Nazionale

Via Catoni

Piazza Perini

Via Poli

Via del Castel

Strada delle Novaline

SS 349 della Fricca

Valsorda

Uscita dal territorio comunale

Direzione Vigolo Vattaro



COMUNE DI TRENTO



Giovedì 23 aprile 2026

4^a Tappa: Arco Trento

1° passaggio

CHIUSURA STRADE	DALLE	ALLE
SP 20 loc Zandrana	11,20	12,10
Aldeno via Roma		
SP 90		
Strada della Gottarda		
Mattarello	11,30	12,20
SS 349 della Fricca		
Valsorda		





COMUNE DI TRENTO



Giovedì 23 aprile 2026 4^a Tappa: Arco Trento 2° passaggio e arrivo

I concorrenti arriveranno da Civezzano Transitando sulla SP 17 Strada del Forte e proseguiranno sul seguente percorso:

Via Alla Veduta

Via S. Vito

Via per Cognola

Rotatoria Ponte Lodovico

Via Mesiano

Via Castel di Pietrapiana

Via Tambosi

Via Conci

Via Menguzzato

Rotatoria via Degasperì

Via Degasperì

Via Jedin

Via Sanseverino

Via Monte Baldo

C.so Lavoro e della Scienza

Via Verdi

Divieto di sosta

Divieto di sosta

Divieto di sosta

Divieto di sosta



COMUNE DI TRENTO

CHIUSURA STRADE	DALLE	ALLE
Via Alla Veduta Via S. Vito Via per Cognola Rotatoria Ponte Lodovico	14,00	15,00
Via Mesiano Via Castel di Pietrapiana Via Tambosi Via Conci Via Menguzzato	14,10	15,10
Rotatoria via Degasperi Via Degasperi Via Jedin Via Sanseverino Via Monte Baldo Corso del Lavoro e della Scienza Via Sanseverino Via Verdi	14,20	15,40

Giovedì 23 aprile 2026
4ª Tappa: Arco Trento
2° Passaggio
e arrivo





COMUNE DI TRENTO



Giovedì 23 aprile 2026 4ª Tappa: Arco Trento 2° passaggio

DIVIETO DI SOSTA CON RIMOZIONE SULLE VIE DEL PERCORSO	DALLE	ALLE
VIA DEGASPERI	08,00	15,30
VIA SANSEVERINO		
CORSO DEL LAVORO E DELLA SCIENZA		
VIA VERDI		

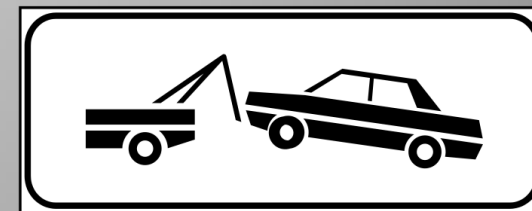
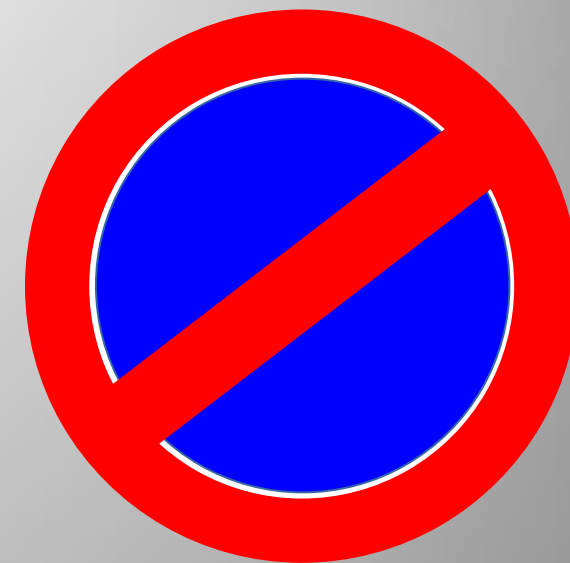



COMUNE DI TRENTO

Oltre ai divieti di sosta lungo il percorso la zona dell'arrivo sarà interessata dal provvedimento di divieto di sosta con rimozione, nelle seguenti vie:



VIA VERDI (da via Rosmini a piazza D'arogno)				
PIAZZA D'AROGNO	18,00	22 aprile 2026	15,00	24 aprile 2026
PARCHEGGIO SANSEVERINO				
VIA MAFFEI				
VIA PRATI	18,00	22 aprile 2026	20,00	23 aprile 2026
PIAZZA DUOMO (lato nord)				
VIA INAMA	20,00	23 aprile 2026	15,00	24 aprile 2026



COMUNE DI TRENTO



PERCORSI ALTERNATIVI INERENTI IL TRANSITO DEI CORRIDORI PER LA 4^A TAPPA

La tangenziale risulta sempre percorribile con queste prescrizioni:

Giovedì 23 aprile 2026 4^a Tappa: Arco Trento 1° passaggio



DIREZIONE NORD

CHIUSURA BRETELLE TANGENZIALE	DALLE	ALLE
USCITA 1 (MATTARELLO)	11,20	12,15



DIREZIONE SUD



COMUNE DI TRENTO



DIREZIONE SUD

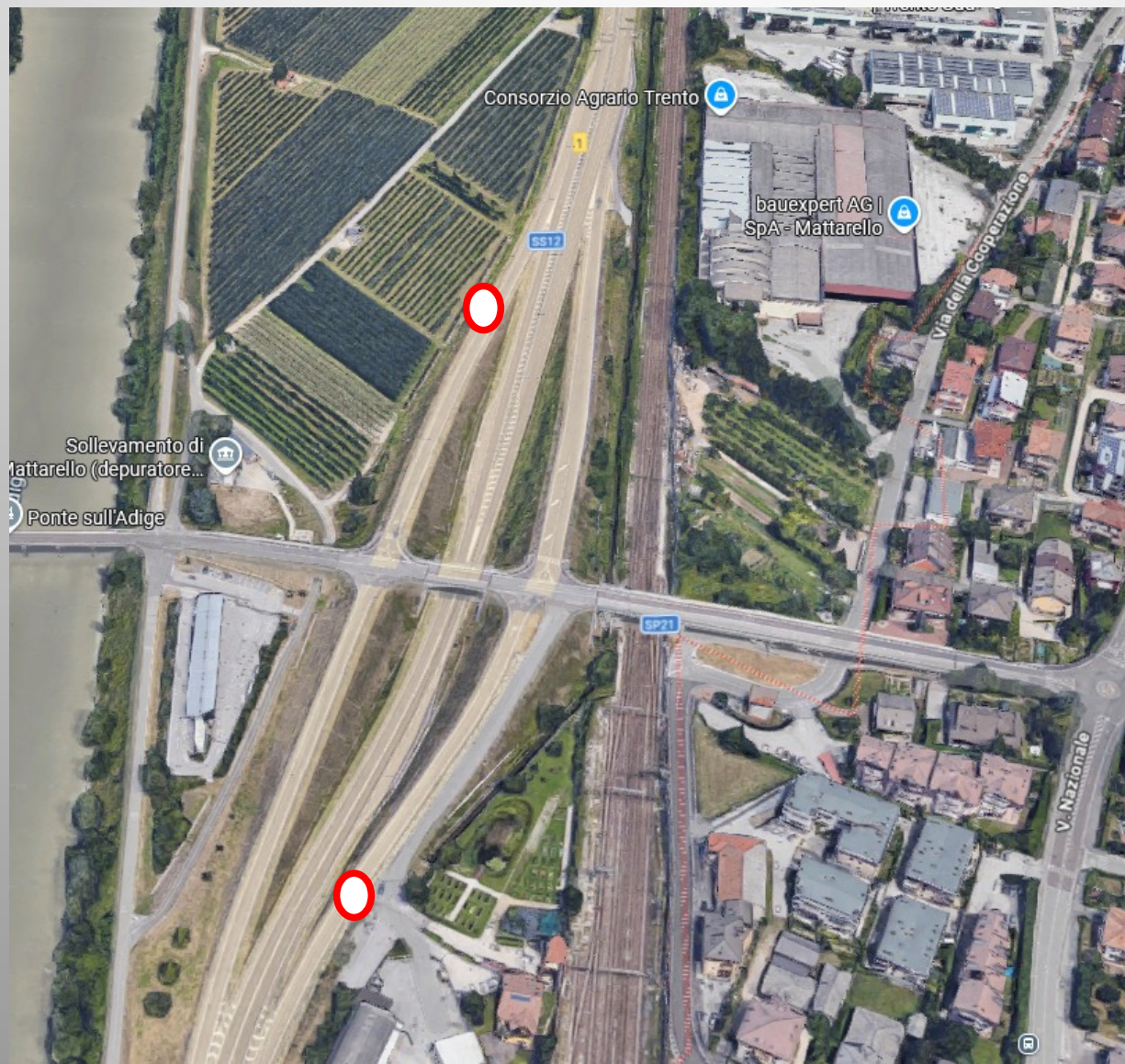
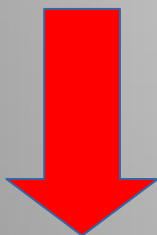

La tangenziale risulta sempre percorribile con la preclusione di utilizzo delle Uscite 1



DIREZIONE NORD



COMUNE DI TRENTO



PERCORSI ALTERNATIVI INERENTI IL TRANSITO DEI CORRIDORI PER LA 4ª TAPPA

La tangenziale risulta sempre percorribile con queste prescrizioni:

Giovedì 23 aprile 2026 4ª Tappa: Arco Trento 2° passaggio

CHIUSURA BRETELLE TANGENZIALE	DALLE	ALLE
USCITA 4 (VIA JEDIN - SANSEVERINO)	14,15	15,30



DIREZIONE NORD

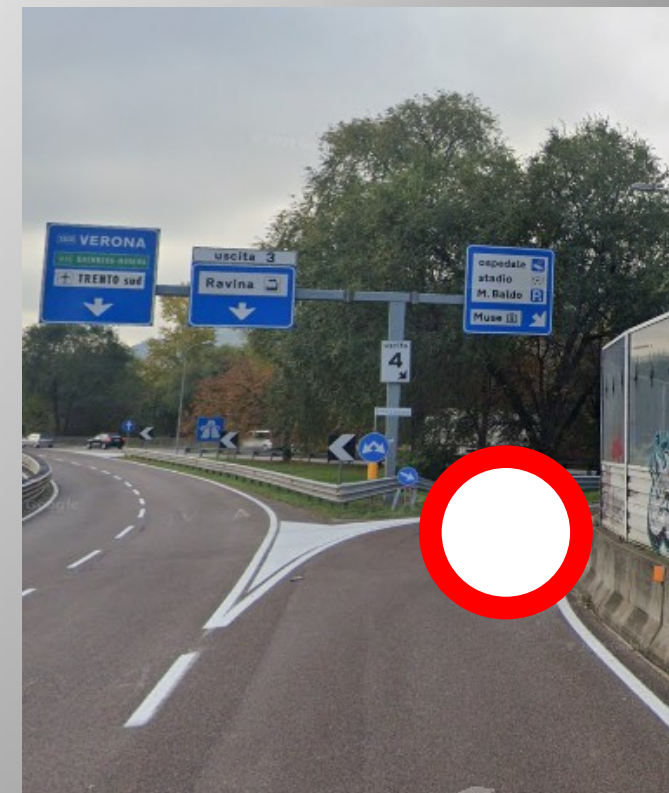

DIREZIONE SUD



COMUNE DI TRENTO



OCCUPAZIONI DI SUOLO

Per l'allestimento della zona di arrivo e premiazione della tappa si rende necessario prevedere la rimozione delle occupazioni di suolo pubblico sulle vie indicate:

VIA VERDI (da via Rosmini a piazza D'Arogno)				
PIAZZA D'AROGNO	20,00	22 aprile 2026	17.00	23 aprile 2026
PIAZZA DUOMO (lato nord: da Cavour a via Belenzani)				





COMUNE DI TRENTO



5^a Tappa: Trento – Bolzano

Venerdì 24 aprile parte 5^a tappa.
La giornata prevede il ritrovo dei concorrenti in via Verdi (firma della presenza e le foto di rito) per poi prepararsi per la partenza che avverrà su via Rosmini.



COMUNE DI TRENTO



Venerdì 24 aprile 2026 5^a Tappa: Trento - Bolzano Partenza

I concorrenti in partenza usciranno dalla città effettuando il seguente percorso:

Via Rosmini
Via Prepositura
Via Torre Vanga
Via Torre Verde
Via Manzoni
Via Brennero
Via Bolzano
Via Alto Adige
Ponte di Lavis



COMUNE DI TRENTO

CHIUSURA STRADE	DALLE	ALLE
Via Verdi	10,00	12,15
Via Prati		
Via Maffei		
Via Rosmini (tratto compreso fra via Travai e via Verdi)		
Via Inama		
Via Rosmini	11,15	12,15
Via Prepositura		
Via Torre Vanga		
Via Torre Verde		
Via Manzoni		
Via Brennero		
Via Alto Adige (corsia nord)		

**Venerdì 24 aprile
2026
5ª Tappa:
Trento - Bolzano**





COMUNE DI TRENTO

Ricordiamo i divieti di sosta con rimozione già in essere e che valgono anche per la tappa di partenza.



VIA VERDI				
PIAZZA D'AROGNO	18,00	22 aprile 2026	15,00	24 aprile 2026
PARCHEGGIO SANSEVERINO				
VIA INAMA	20,00	23 aprile 2026	15,00	24 aprile 2026

N.B. il parcheggio di Trento Fiere non è utilizzabile nelle giornate del 23 e 24 aprile



COMUNE DI TRENTO



PERCORSI ALTERNATIVI INERENTI IL TRANSITO DEI CORRIDORI PER LA 5^A TAPPA Venerdì 24 aprile 2026

La tangenziale risulta sempre percorribile con queste prescrizioni:

PER CHI ARRIVA DA SUD

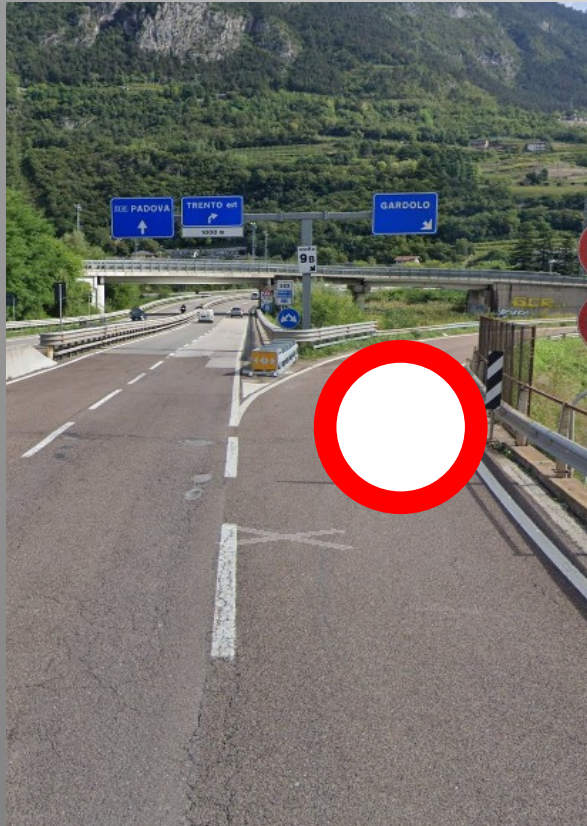

CHIUSURA CORSIE ACCESSO ED USCITA TANGENZIALE	DALLE	ALLE
USCITA 9 B TANGENZIALE (GARDOLO - BOLZANO)	11,20	12,10
USCITA 9 SVINCOLO PER GARDOLO CHIUSO PER TRENTO NORD PERCORRIBILE	11,20	12,10

PER CHI ARRIVA DALLA SS47





COMUNE DI TRENTO

TRASPORTO PUBBLICO





COMUNE DI TRENTO



TRASPORTO PUBBLICO URBANO

LE SEGUENTI LINEE SUBIRANNO VARIAZIONI DI ORARIO E PERCORSO

LINEA	INTERRUZIONE DELLA LINEA E/O VARIAZIONE PERCORSO:	ORARIO
LINEA 3	VIALE VERONA + VARIAZIONE PERCORSO	14,15-15,15
LINEA 4	VIA DEGASPERI /S.PIO X + VARIAZIONE PERCORSO	14,15-15,15
LINEA 5	PONTE LODOVICO + VARIAZIONE PERCORSO	14,15-15,15
LINEA 8	MATTARELLO PER IL PRIMO PASSAGGIO VIALE VERONA PER IL SECONDO PASSAGGIO	11,00-12,30 14,15-15,15
LINEA 9	COGNOLA	14,00-15,00
LINEA 12	VARIAZIONE PERCORSO IN TANGENZIALE	14,15-15,15
LINEA 13	SOSPENSIONE LINEA	14,00-15,00
LINEA 16	SOSPENSIONE LINEA	14,00-15,00
LINEA C	VARIAZIONE PERCORSO	14,00-15,00
LINEA A LINEA A/	VARIAZIONE PERCORSO	14,00-15,00



COMUNE DI TRENTO



LINEA 8

Chiusura a Mattarello dalle ore 11:00 alle 12:30 all'altezza della rotonda piccola su via Nazionale con via della Gotarda.

Per linea 8 e 8/ inversione di marcia alla rotonda su via Nazionale con intersezioni via della Cooperazione, via Pomeranos e via di S. Vincenzo. Capolinea provvisorio con fermata e sosta presso lo slargo situato di fronte al centro commerciale.

LINEA 8 DIREZIONE MATTARELLO

Chiusura di v.le Verona all'altezza della rotonda di palazzo Stella alle ore 14:15 circa.

A partire dall'orario di chiusura, da Stazione FS, cavalcavia di S. Lorenzo, ponte di S. Lorenzo, Lung' Adige S. Nicolò, tangenziale fino all'uscita 2, rotatoria Marinai d'Italia, via Marinai d'Italia, via di S. Vincenzo e percorso normale.

LINEA 8 DIREZIONE CENTOCHIAVI

Dalla chiusura della rotatoria di Palazzo Stella, da via di S. Vincenzo, via Marinai d'Italia, tangenziale direzione nord, uscita 5, Lung' Adige S. Nicolò, ponte di S. Lorenzo, cavalcavia di S. Lorenzo, via Torre Verde, via Romagnosi e percorso normale.



COMUNE DI TRENTO



LINEA 9

Chiusura della strada per Villamontagna alle ore 14:00 circa. Ultima corsa che transita da Villamontagna ad ore 14:05.

Ultima corsa di linea 9 che arriva fino a Cognola Scuole con capolinea a Cognola Centro Civico ad ore 14:16, attende l'orario di transito delle ore 14:34 della fermata Cognola S. Vito e ritorna in p.za Dante sul percorso della linea 10.

Le ulteriori corse in partenza dalla Stazione FS vengono sospese fino a disposizioni di riapertura della strada.



COMUNE DI TRENTO



LINEA 3

Chiusura di v.le Verona all'altezza della rotonda di palazzo Stella alle ore 14:15 circa.

A partire dall'orario di chiusura, dalla fermata Verona "Fogazzaro", via Fogazzaro, via Orsi, via Pasubio, via Vicenza, via Asiago, via Conci, capolinea Villazzano 3. (forse possibile capolinea nel piazzale ex Gambarotta).

LINEA 4

Chiusura di via Degasperi all'altezza dell'intersezione con via S. Pio X e via Degasperi alle ore 14:15 circa.

A partire dall'orario di chiusura, dalla rotatoria di Largo Prati – via Muredei – via S. Pio X – via V. Veneto salire da via V. Veneto, c.so 3 Novembre, v.le Verona fino alla fermata Verona "Big Center", inversione di marcia assistita e attesa di ripartenza dalla fermata Verona "Big Center" direzione nord con l'orario di transito di Degasperi "Big Center".



COMUNE DI TRENTO



LINEA 12 DIREZIONE ROMAGNANO

A partire dall'orario di chiusura di via Rosmini e via Jedin, da Stazione FS, cavalcavia di S. Lorenzo, ponte di S. Lorenzo, Lung' Adige S. Nicolò, tangenziale fino all'uscita 2 e percorso normale. Con solo chiusura di via Rosmini, da Stazione FS, cavalcavia di S. Lorenzo, Lung'Adige Montegrappa, via Sanseverino, via Monte Baldo, Largo Prati, rotatoria Largo Prati - via S.Pio X, inversione di marcia e percorso normale.

LINEA 12 DIREZIONE PIAZZA DANTE REGIONE

Con chiusura di via Jedin, da Tangenziale Ovest Pezcoller, rimanere in tangenziale direzione nord, uscita 5, Lung'Adige S.Nicolò, ponte di S.Lorenzo, cavalcavia di S.Lorenzo, P.Dante Regione.



COMUNE DI TRENTO



LINEA A e A/

Da via Fogazzaro, v.le Verona, Verona Big Center.
Sosta compensativa e inversione di marcia.

LINEA C DIREZIONE RSA S. BARTOLOMEO

Con la chiusura di via Rosmini, via Torre Verde,
via B. Clesio, p.za Venezia, S. Francesco Porta
Nuova, via Brigata Acqui, via Piave, via 3
Novembre, v.le Verona e percorso normale.

LINEA C DIREZIONE LASTE

Da v.le Verona, via Perini, via Giusti, via Rosmini,
via Travai, p.za Fiera, S.Francesco Porta Nuova,
p.za Venezia, Port' Aquila e percorso normale.